

2021

Bilan Commercialisation

BILAN COMMERCIAL 2021

LE SERVICE COMMERCIALISATION



(413 730€ en 2020 - 584 175€ 2019)

BILAN COMMERCIAL 2021

LE SERVICE COMMERCIALISATION

(Locations de vacances, Séjours & week-ends & Groupes)

Chiffre d'affaires : +33,4%

(2020 : 413 730€ - 2019 : 584 175€)

Commissions TTC : +23,4%

(2020: 56 565€ - 2019 : 71 100€)

Visites Guidées : +116,9%

(2020 : 1 890€ - 2019 : 8 760€)

- 810€ groupes + 1 080€ individuels (2020)
- 8 035€ groupes+ 725€ individuels (2019)

Taxe de Séjour : +50,8 %

(2020 : 8 895€ - 2019 : 12 860€)

Frais de dossiers TTC : +38,1%

(2020 – 7 530€ - 2019 : 10 430€)

Régie Publicité : -7,3%

(2020 : 8 470€ - 2019 : 9 020€)

Dossiers réservés : + 75%

(2021 : 2 220) – 679 locations, 1 482 SWE, 59 Groupes

(2020 : 1 269) – 489 locations, 738 SWE, 42 Groupes

(2019 : 1 435) – 672 locations, 608 SWE, 155 Groupes

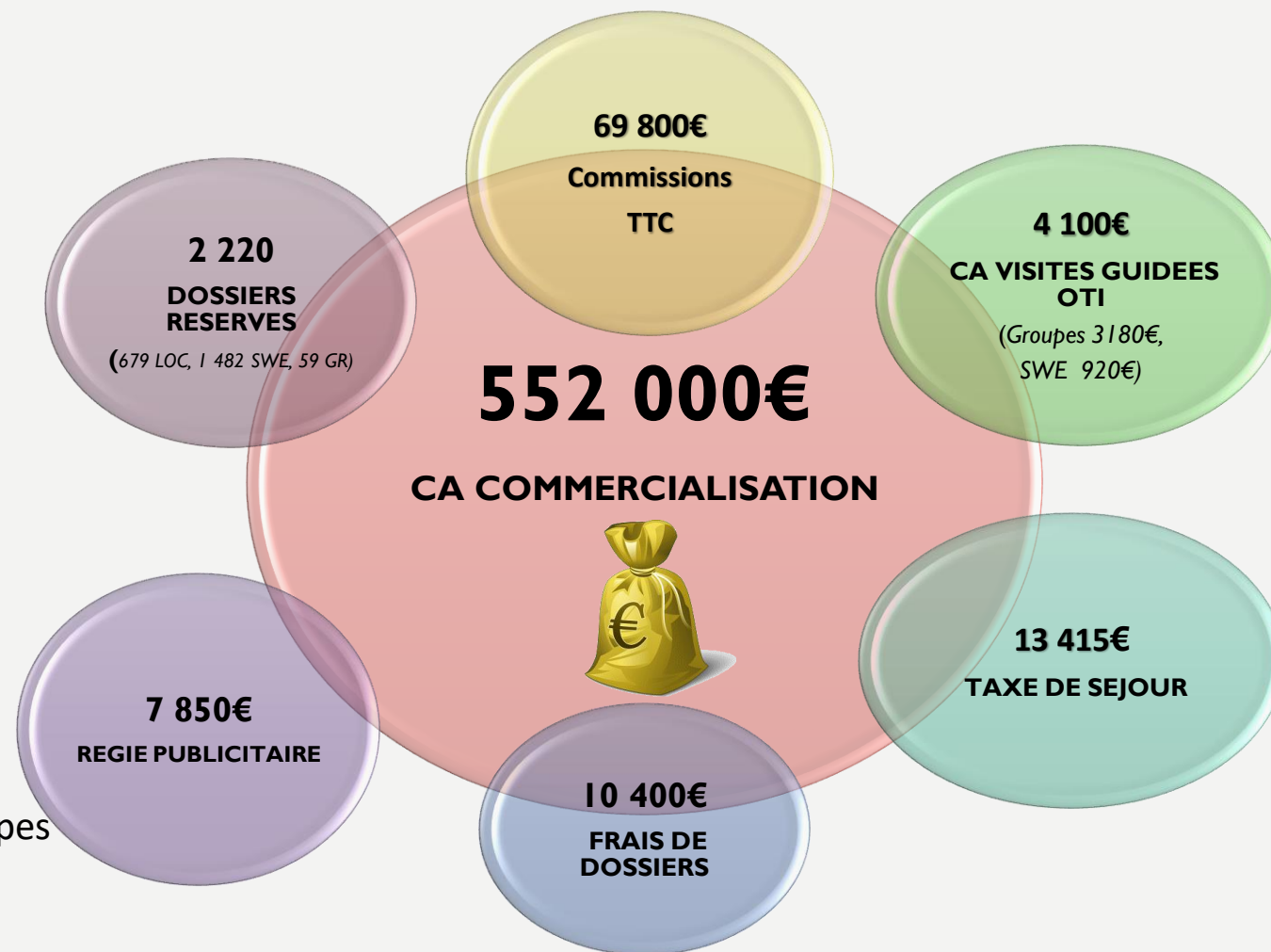

BILAN COMMERCIAL 2021

LE SERVICE COMMERCIALISATION

Répartition du CA

CA 2021
552 000€

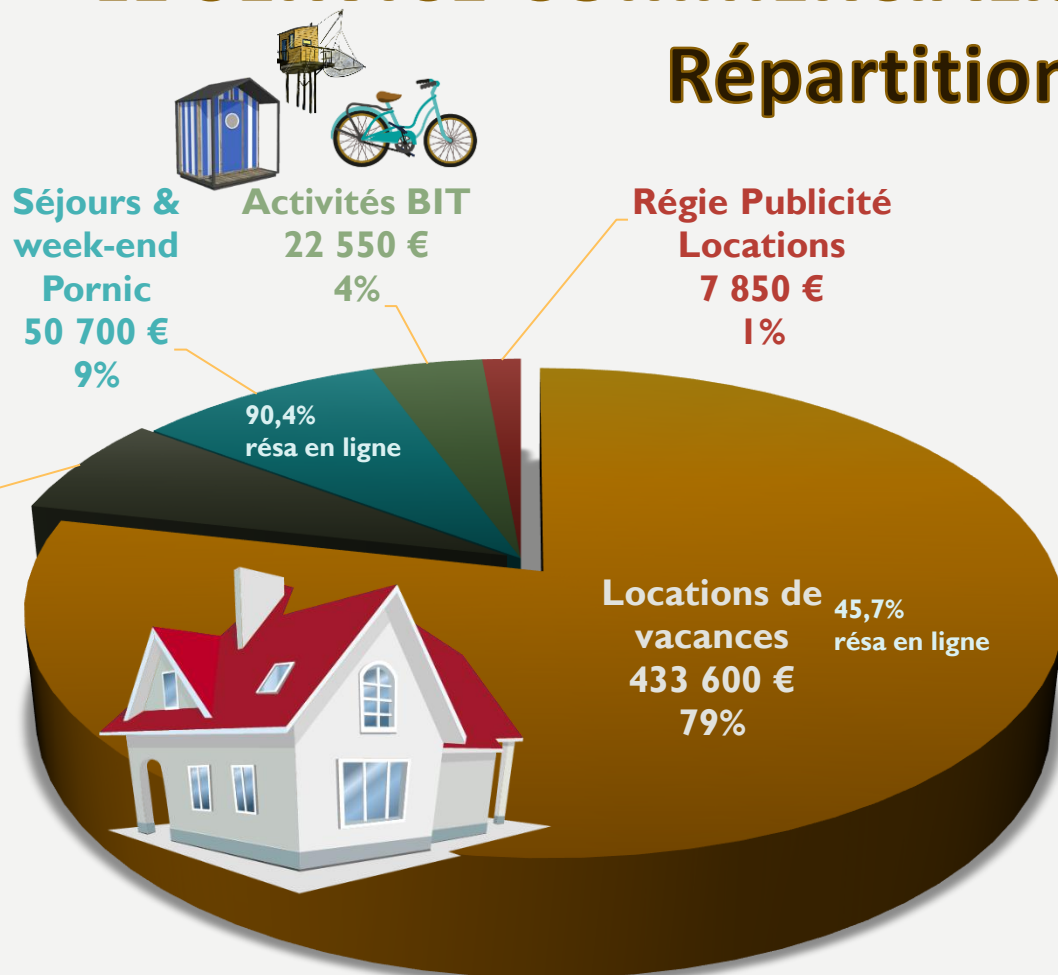

	CA 2020	BILAN 2020/2021	CA 2019
Locations vacances	311 560€	+39,2%	401 840€
Publicité location	8 470€	-7,3%	9 020€
Activités BIT	23 500€	-4%	19 680€
Séjours & Week-ends Pornic	39 700€	+27,7%	35 935€
Groupes	30 500€	+22,3%	117 700€
TOTAL	413 730€	+33,4%	584 175€

BILAN 2020/2021
+33,4%
(CA 2020 : 413 730€)
(CA 2019 : 584 175€)

Rappel Bilan 2019/2020 – 29,2% de CA

*SWE Pornic : ventes activités (thalasso, vélo, restauration...) + nuitées hôtels et chambres d'hôtes

*SWE BIT : Locations de pêcheurie, cabines de plage et vélos

Nouveauté 2021 : Visites guidées du château 13 500 € CA

BILAN COMMERCIAL 2021

LE SERVICE COMMERCIALISATION

Répartition des marges

(commissions TTC + frais de dossiers + visites guidées + régie PUB)

Marges 2021
92 155€

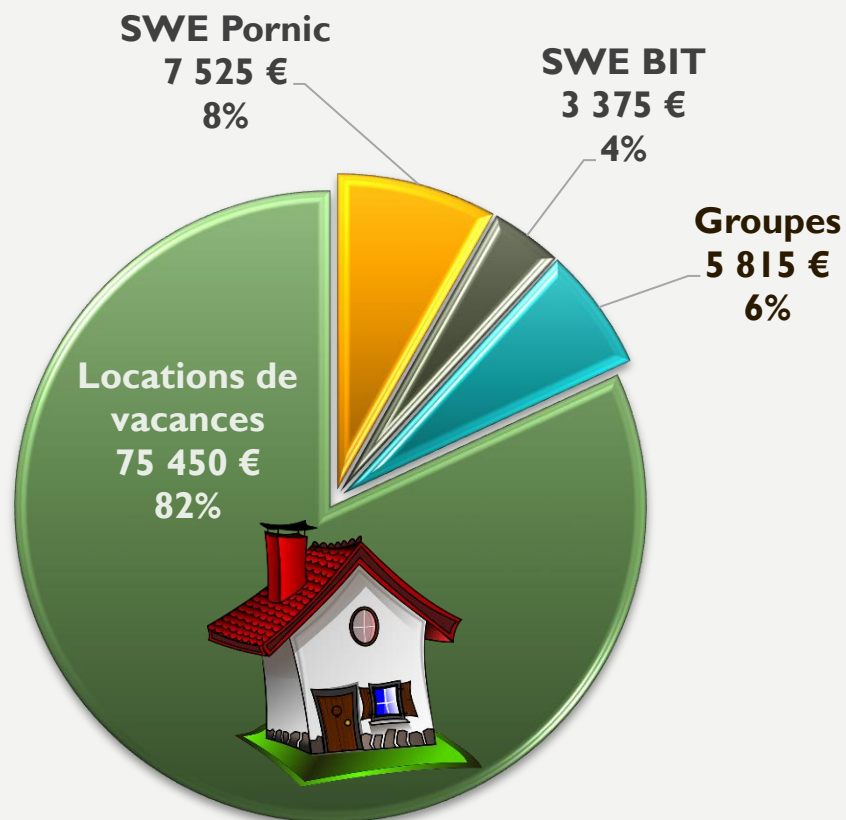

	2020	BILAN 2020/2021	2019
Locations vacances	60 280€	+25,2%	73 435€
Activités BIT	3 480€	-3%	2 890€
Séjours & Week-ends Pornic	6 930€	+8,6%	4 765€
Groupes	3 765€	+54,4%	18 220€
TOTAL	74 455€	+23,8%	99 310€

BILAN 2020/2021

+23,8%

(Marges TTC 2020 : 74 455€)

(Marges TTC 2019 : 99 310€)

Rappel Bilan 2019/2020 : – 25% de marges

*SWE Pornic : ventes activités (thalasso, vélo, restauration...) + nuitées hôtels et chambres d'hôtes

*SWE BIT : Locations de pêcheurie, cabines de plage et vélos

BILAN VISITES GUIDEES GROUPES 2021

Répartition et évolution du CA par thème de visites **GROUPES**

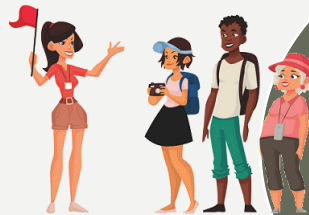

Visites guidées
à pied

585€ (18,4%)

(2020 : 55€, 6,8%)

(2019 : 1 760€, 9%)



Visites
en autocar

600€ (18,9%)

(2020 : 70€, 8,6%)

(2019 : 2 490€, 31%)



Chasse au
Trésor à pied

1 320€

(41,5%)

(2020: 440€, 54,3%)

(2019: 2 415€, 30%)



Accompagnement
journée

630€ (19,8%)

(2020 : 0€)

(2019 : 70€, 1%)



Visites
enfants

50€ (1,6%)

(2020 : 245€, 30,2%)

(2019 : 1 300€, 16%)

Chasse au
trésor à vélo

0€

(2019 : 0 €)

CA GROUPES

2021 : 3 180€

2020 : 810€

2019 : 8 035€

2018 : 7 625€

2017 : 11 900€

2016 : 11 500€

❖ 2021 Reprise timides des demandes à partir du mois d'août

18 groupes avec en moyenne 19 pers./groupe

❖ 2020: 8 groupes avec une moyenne de 15 pers/groupe

A l'exception de quelques mini-groupes qui ont réservés, tous les groupes ont été annulés en 2020.

❖ 2019 : 56 groupes avec une moyenne de 29 pers/groupe